

令和4年分

# 確定申告

スマホとマイナンバーカードでe-Tax!

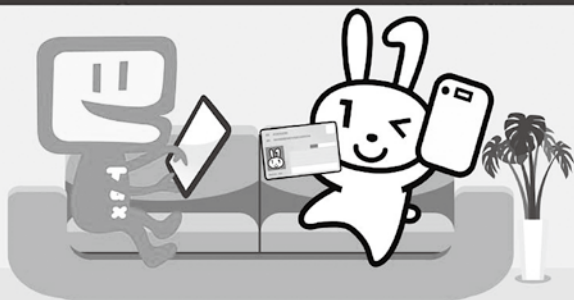

申告納税	所得税および復興特別所得税・雑税 令和5年3月15日(水)まで	消費税および地方消費税(個人事業者) 令和5年3月31日(金)まで
------	------------------------------------	--------------------------------------

確定申告に関する質問はAIチャットボットの『ふたば』にご相談ください。



税務職員 ふたば



詳しくは国税庁ホームページをご覧ください。

確定申告 検索



※携帯電話のご利用マナーにご協力ください。また、歩きスマホはご遠慮ください。

確定申告会場への入場には整理券が必要です。

(申告書等の提出のみの場合は不要です)



御坊税務署からのお知らせ

## 確定申告会場への来場をお考えの方へ ~ご自宅からの申告のお願い~

### 【ご自宅からのe-Taxを利用した申告をお願いします】

確定申告会場は混雑が予想されます。新型コロナウイルス感染症予防の観点からも、是非、ご自宅等から申告できるe-Taxをご利用ください。

⇒マイナンバーカードとカード読取対応のスマホがあれば、ご自宅等から容易に申告できます。

### 《来場される方へ》

#### 【確定申告会場への入場には、「入場整理券」が必要です】

令和4年分確定申告については、確定申告会場の混雑緩和を図るため、確定申告会場への入場には「入場整理券」が必要となります。

入場整理券の配付状況に応じて、早めに相談受付を終了する場合があります。

#### 【確定申告会場における感染防止対策について ~確定申告会場にお越しになる方へのお願い~】

##### ●入場時の検温の実施

確定申告会場への入場時に検温を実施します。

発熱等の症状のある方や、体調のすぐれない方は、入場をお断りします。

##### ●マスクの着用をお願い

ご来場の際はマスクの着用をお願いします。マスクを着用されていない場合、入場をお断りすることがあります。

##### ●少人数での来場

会場には、申告される方おひとりでお越しください。

介助を要する等の理由で複数名によりお越しになる場合においても、必要最小限の人数でお越しください。

※会場内に筆記用具は用意しておりませんので、ボールペンなどの筆記用具や計算器具をご持参ください。



## 御坊税務署の確定申告会場について

- 御坊税務署内の確定申告会場の開設期間は、**令和5年2月16日(木)から3月15日(水)**です(閉庁日を除く)。
- 相談受付時間は、**9時から16時まで**です(混雑状況により早めに相談受付を終了する場合があります)。

## 税理士による無料相談会場について

会場	日程	受付時間
御坊市役所 3階会議室(御坊市藪350)	2月3日(金)~7日(火)(土日除く)	9:30~11:30、13:00~15:00

※当会場は、御坊市以外にお住まいの方につきましても、ご利用いただけます。

### 【お問い合わせ先】

御坊税務署 〒644-0002 御坊市藪430-3 (☎0738・22・0695〔代表〕)

※上記代表番号にお掛けいただくと、自動音声によりご案内していますので、アナウンスに従い操作してください。

# 御坊市ファミリー・サポート・センター 子育て家庭応援事業 「そらまめサポート」

## ファミリー・サポート・センターとは

子どもを預かってほしい人(利用会員)と預かる人(スタッフ会員)が会員となって、子育てを地域で支え合う活動です。(会員登録無料)

## 利用会員募集中!

### たとえばこんなとき...

- 水ぼうそうになったのでしばらく保育園に行けない...
- 急な発熱でもすぐにはお迎えに行けない。  
代わりに病院に連れて行ってもらえたら...
- 習い事の送迎してもらいたいな。
- 子育ては大変。たまには息抜きしたい...
- 急な残業で子どもを迎えに行けなくなった...

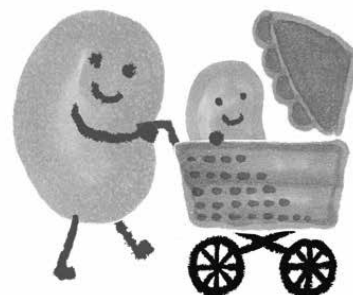

### ●お預かりの内容

- ★保育園や習い事の送迎
- ★残業時のお迎えと預かり
- ★発熱時のお迎えと受診
- ★病児預かり
- ★ちょっと息抜き...など

## スタッフ会員募集中!

### 地域の子育てをお手伝いください!

- 子どもが好き!
- 子育ての経験を生かしたい。
- 地域の為にできることをしたい。
- 空いている時間で何かしたい。
- 人とのつながりをもちたい。

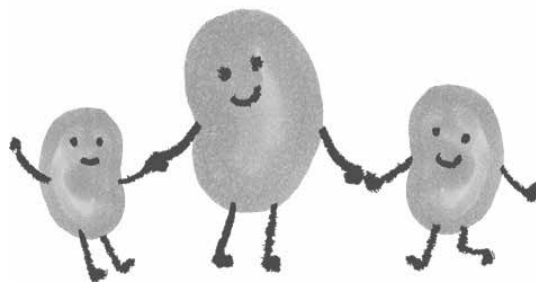

### ●スタッフ会員になるには

- ①そらまめサポートにご連絡ください
- ②子育て応援連続講座の受講
- ③ご登録

※子育て応援連続講座は、全講座受講が基本です。一度に難しい場合は、分けての受講も可能です。  
子育て支援員研修受講者、その他有資格者は免除講座があります。

## 【お問い合わせ先】

御坊市ファミリー・サポート・センター (〒644-0002 和歌山県御坊市藪226御坊小学校内)

(☎20・9012) (FAX 20・9013)

メール: gsora@comdesign-npo.com

HP: <http://gf.kii-kodomo.jp>

開所時間: 月～金曜/午前9時～午後5時

土曜/午前10時～午後3時(日・祝、年末年始を除く)

